



萬向接頭 Universal Joints

NC 型系列 選定表

泛用型 二節式 萬向接頭

型號 MODEL	容許 條件變數	容許 回轉變數 min ⁻¹	容許 作動角度 °	容許 扭力 N·m	靜的 破壞扭力 N·m	靜的拉伸 破壞荷重 N	GD ² kg.cm ²	重量 g
NC-06-00	28,000	1,800	30°	5.3	16	5,300	0.015	15
NC-08-00	42,000	1,500	30°	11.6	35	7,840	0.044	30
NC-10-00	70,000	1,300	30°	27.4	83	13,000	0.13	55
NC-12-00	106,000	1,100	30°	46	140	23,000	0.35	110
NC-14-00	133,000	1,000	30°	66	200	26,000	0.67	155
NC-16-00	175,000	900	30°	102	310	39,000	1.5	260
NC-18-00	203,000	800	30°	132	400	44,000	2.3	345
NC-20-00	239,000	700	30°	175	530	52,000	3.6	465
NC-22-00	302,000	650	30°	251	760	68,000	5.9	630
NC-25-00	356,000	600	30°	330	1,000	81,000	9.7	790
NC-30-00	465,000	550	30°	495	1,500	100,000	20	1,160

ND 型系列 選定表

泛用型 三節式 萬向接頭

型號 MODEL	容許 條件變數	容許 回轉變數 min ⁻¹	容許 作動角度 °	容許 扭力 N·m	靜的 破壞扭力 N·m	靜的拉伸 破壞荷重 N	GD ² kg.cm ²	重量 g
ND-06-00	28,000	1,800	單邊 30°	3.96	12	5,300	0.029	30
ND-08-00	42,000	1,500	單邊 30°	8.58	26	7,840	0.069	50
ND-10-00	70,000	1,300	單邊 30°	20.1	61	13,000	0.21	95
ND-12-00	106,000	1,100	單邊 30°	33	100	23,000	0.55	180
ND-14-00	133,000	1,000	單邊 30°	46	140	26,000	1.0	250
ND-16-00	175,000	900	單邊 30°	76	230	39,000	2.3	410
ND-18-00	203,000	800	單邊 30°	96	290	44,000	3.7	550
ND-20-00	239,000	700	單邊 30°	129	390	52,000	5.7	690
ND-22-00	302,000	650	單邊 30°	185	560	68,000	9.1	940
ND-25-00	356,000	600	單邊 30°	248	750	81,000	15	1,240
ND-30-00	465,000	550	單邊 30°	363	1,100	100,000	31	1,775

角 度	5° 以下	10°	15°	20°	25°	30°
角度係數	1.00	1.05	1.18	1.43	1.82	2.50

註一：容許條件變數 > 回轉變數 (min⁻¹) × 角度 (°) × 扭力 (N·m)

註二：容許回轉變數 > 回轉變數 (min⁻¹) × 角度係數。



萬向接頭 Universal Joints

NC 型 泛用型二節式萬向接頭

NC-※※-00A Ø6~30

附屬品：強力銷 2 支
扣環 2 個
追加工不可

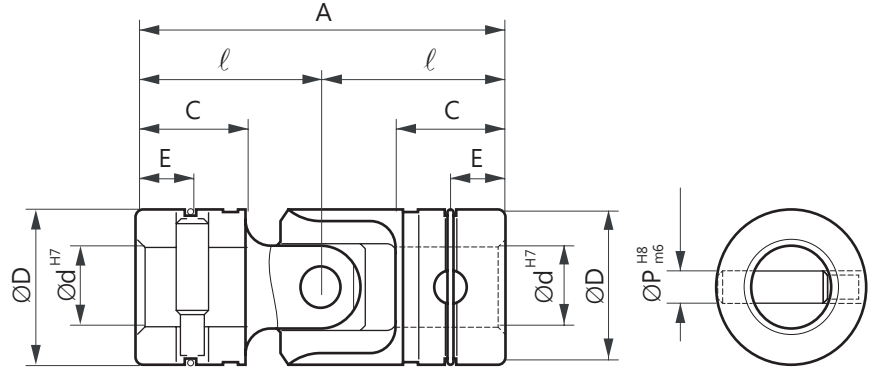

NC-※※-01A

附屬品：強力銷 2 支
扣環 2 個
追加工不可

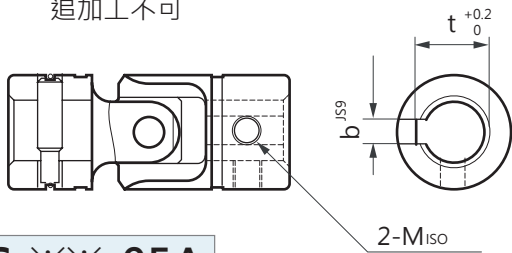

NC-※※-02A

附屬品：強力銷 2 支
扣環 2 個
追加工不可

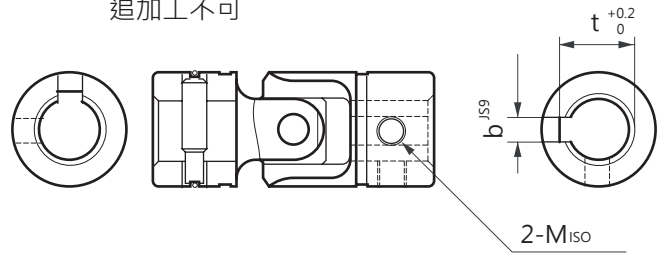

NC-※※-05A

追加工可能

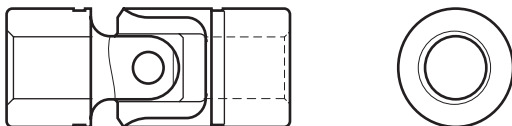

(手動專用無熱處理)

NC-※※-※※C

防塵套併同訂購
訂購時已內附油脂

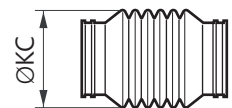

公稱代號	Ød	ØD	LC	l	C	E	P	b	t	M	ØKC
NC-06-※※※	6	12	31	15.5	9	4.5	3	-	-	-	-
NC-08-※※※	8	15	36	18	10	5	3.5	-	-	-	25
NC-10-※※※	10	19	42	21	12	6	4.5	-	-	-	32
NC-12-※※※	12	23	52	26	15	7.5	5	4	13.5	5	35
NC-14-※※※	14	26	59	29.5	17	8.5	5.8	5	16	6	40
NC-16-※※※	16	30	74	37	22	11	6.5	5	18	6	46
NC-18-※※※	18	33	81	40.5	23.5	11.75	7	5	20	6	52
NC-20-※※※	20	36	87	43.5	25	12.5	8	5	22	6	58
NC-25-※※※	25	44	105	52.5	30	15	10	7	28	8	68
NC-30-※※※	30	51	122	61	35	17.5	11.5	7	33	8	82

註:表中未標示的尺寸與 NC-※※-00A 相同。

NC 型無儲油設計，可使用防塵套(內填油脂)

初期運轉的給油及定期給油須做好，給油時在接頭部外圍塗抹油脂。

給油時在接頭部外圍塗抹油脂，且油脂以 #90 潤滑油較好。



萬向接頭 Universal Joints

ND 型 泛用型三節式萬向接頭

ND-※※-00A Ø6~30

附屬品：強力銷 2 支
扣環 2 個
追加工不可

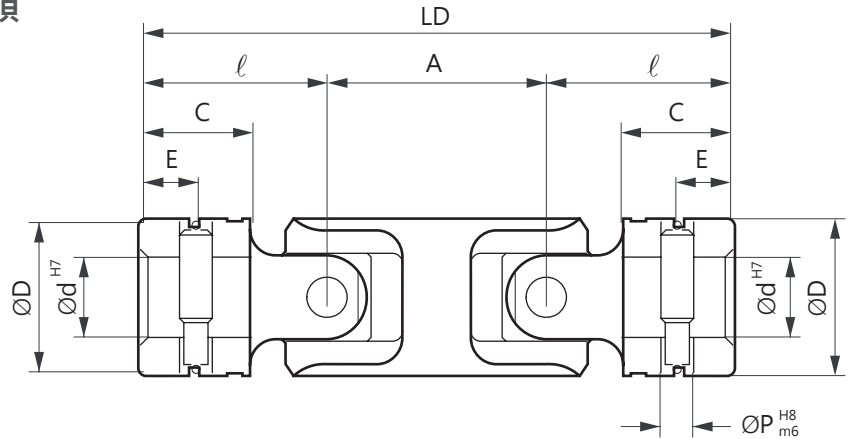

ND-※※-01A

附屬品：強力銷 2 支
扣環 2 個
追加工不可

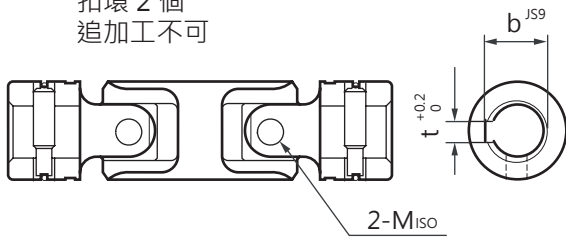

ND-※※-02A

附屬品：強力銷 2 支
扣環 2 個
追加工不可

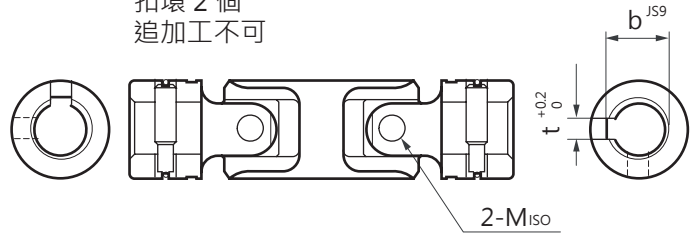

ND-※※-05A

追加工可能

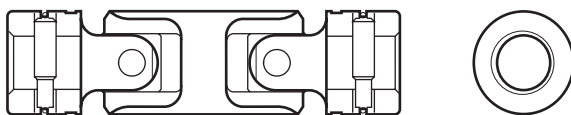

(手動專用無熱處理)

ND-※※-※※C

防塵套併同訂購
訂購時已內附油脂

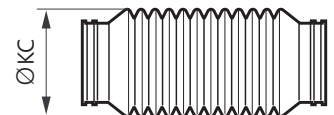

公稱代號	Ød	ØD	LD	A	l	C	E	P	b	t	M	ØKC
ND-06-※※※	6	12	49.5	18.5	15.5	9	4.5	3	-	-	-	-
ND-08-※※※	8	15	58	22	18	10	5	3.5	-	-	-	25
ND-10-※※※	10	19	67.5	25.5	21	12	6	4.5	-	-	-	32
ND-12-※※※	12	23	83	31	26	15	7.5	5	4	13.5	5	35
ND-14-※※※	14	26	94.5	35.5	29.5	17	8.5	5.8	5	16	6	40
ND-16-※※※	16	30	117.5	43.5	37	22	11	6.5	5	18	6	46
ND-18-※※※	18	33	129	48	40.5	23.5	11.75	7	5	20	6	52
ND-20-※※※	20	36	139	52	43.5	25	12.5	8	5	22	6	58
ND-25-※※※	25	44	168	63	52.5	30	15	10	7	28	8	68
ND-30-※※※	30	51	195	73	61	35	17.5	11.5	7	33	8	82

註：表中未標示的尺寸與 ND-※※-00A 相同。

ND 型無儲油設計，可使用防塵套(內填油脂)

初期運轉的給油及定期給油須做好，給油時在接頭部外圍塗抹油脂。
給油時在接頭部外圍塗抹油脂，且油脂以 #90 潤滑油較好。



萬向接頭 Universal Joints

SC 型系列 選定表

精密型 二節式 萬向接頭

型號 MODEL	容許 條件變數	容許 回轉變數 min-1	容許 作動角度 °	容許 扭力 N·m	靜的 破壞扭力 N·m	靜的拉伸 破壞荷重 N	GD ² kg.cm ²	重量 g
SC-03-00A	8,000	4,000	30°	0.13	0.4	680	0.001	5
SC-04-00A	13,000	3,300	30°	0.96	2.6	1,200	0.003	8
SC-05-01A	21,000	2,800	30°	3.23	9.8	2,000	0.007	12
SC-06-※※	32,000	2,500	30°	5.3	16	5,300	0.015	15
SC-08-※※	48,000	2,200	30°	11.6	35	7,840	0.044	30
SC-10-※※	80,000	2,000	30°	27.4	83	13,000	0.13	55
SC-12-※※	121,000	1,800	30°	46	140	23,000	0.35	110
SC-14-※※	151,000	1,600	30°	66	200	26,000	0.67	155
SC-16-※※	200,000	1,400	30°	102	310	39,000	1.5	260
SC-18-※※	232,000	1,200	30°	132	400	44,000	2.3	345
SC-20-※※	273,000	1,000	30°	175	530	52,000	3.6	465
SC-22-※※	344,000	900	30°	251	760	68,000	5.9	630
SC-25-※※	406,000	800	30°	330	1,000	81,000	9.7	790
SC-30-※※	531,000	700	30°	495	1,500	100,000	20	1,160
SC-35-※※	711,000	600	30°	792	2,400	140,000	41	2,255
SC-40-※※	918,000	500	30°	1,188	3,600	180,000	77	2,730
SC-45-※※	1,150,000	400	30°	1,584	4,800	220,000	130	4,350
SC-50-※※	1,400,000	300	30°	1,914	5,800	280,000	220	5,200

SD 型系列 選定表

精密型 三節式 萬向接頭

型號 MODEL	容許 條件變數	容許 回轉變數 min-1	容許 作動角度 °	容許 扭力 N·m	靜的 破壞扭力 N·m	靜的拉伸 破壞荷重 N	GD ² kg.cm ²	重量 g
SD-06-※※	32,000	2,500	單邊 30°	3.96	12	5,300	0.029	30
SD-08-※※	48,000	2,200	單邊 30°	8.58	26	7,840	0.069	50
SD-10-※※	80,000	2,000	單邊 30°	20.1	61	13,000	0.21	95
SD-12-※※	121,000	1,800	單邊 30°	33	100	23,000	0.55	180
SD-14-※※	151,000	1,600	單邊 30°	46	140	26,000	1.0	250
SD-16-※※	200,000	1,400	單邊 30°	76	230	39,000	2.3	410
SD-18-※※	232,000	1,200	單邊 30°	96	290	44,000	3.7	550
SD-20-※※	273,000	1,000	單邊 30°	129	390	52,000	5.7	690
SD-22-※※	344,000	900	單邊 30°	185	560	68,000	9.1	940
SD-25-※※	406,000	800	單邊 30°	248	750	81,000	15	1,240
SD-30-※※	531,000	700	單邊 30°	363	1,100	100,000	31	1,775
SD-35-※※	711,000	600	單邊 30°	594	1,800	140,000	75	3,180
SD-40-※※	918,000	500	單邊 30°	891	2,700	180,000	120	4,150
SD-45-※※	1,150,000	400	單邊 30°	1155	3,500	220,000	210	6,225
SD-50-※※	1,400,000	300	單邊 30°	1419	4,300	280,000	340	7,750

角 度	5°以下	10°	15°	20°	25°	30°
角度係數	1.00	1.05	1.18	1.43	1.82	2.50

註一：容許條件變數 > 回轉變數 (min⁻¹) × 角度 (°) × 扭力 (N·m)

註二：容許回轉變數 > 回轉變數 (min⁻¹) × 角度係數。



萬向接頭 Universal Joints

SC 型 精密型二節式萬向接頭

SC-※※-00A Ø3~50

附屬品：強力銷 2 支
扣環 2 個
追加加工不可

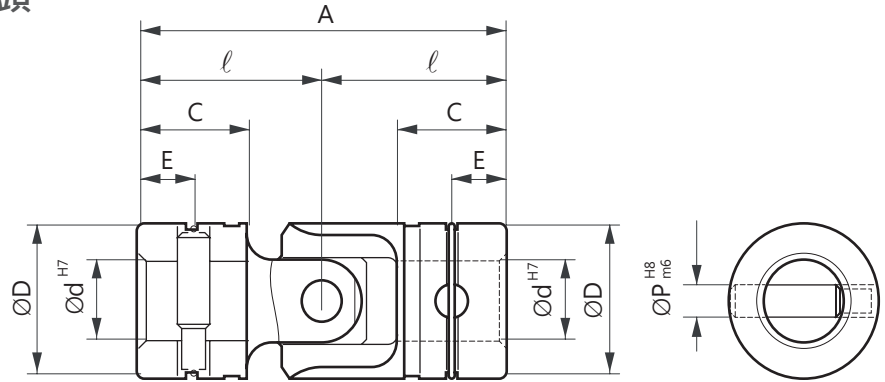

SC-※※-01A Ø8~50

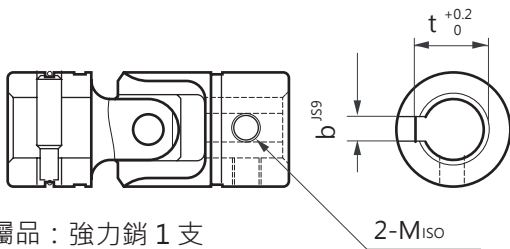

附屬品：強力銷 1 支
扣環 1 個
追加加工不可

SC-※※-02A Ø8~50

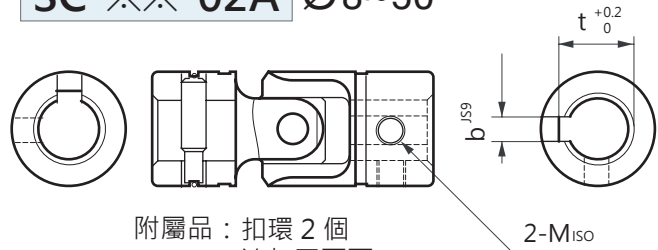

附屬品：扣環 2 個
追加加工不可

SC-※※-※※C

防塵套併同訂購
訂購時已內附油脂

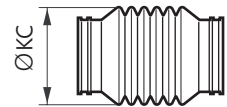

Ø35 以上規格時改為蛇腹套

公稱代號	Ød	ØD	LC	l	C	E	P	b	t	M	ØKC
SC-03-00A	3	6	26	13	9	2.5	1	-	-	-	-
SC-04-00A	4	8	24	12	7	4	1.5	-	-	-	-
SC-05-00A	5	10	30	15	9	5	2	-	-	-	-
SC-06-※※A	6	12	31	15.5	9	4.5	3	-	-	3	-
SC-08-※※A	8	15	36	18	10	5	3.5	-	-	3	25
SC-10-※※A	10	19	42	21	12	6	4.5	4	11.5	5	32
SC-12-※※A	12	23	52	26	15	7.5	5	4	13.5	5	35
SC-14-※※A	14	26	59	29.5	17	8.5	5.8	5	16	6	40
SC-16-※※A	16	30	74	37	22	11	6.5	5	18	6	46
SC-18-※※A	18	33	81	40.5	23.5	11.75	7	5	20	6	52
SC-20-※※A	20	36	87	43.5	25	12.5	8	5	22	6	58
SC-22-※※A	22	40	94	47	27	13.5	9	7	25	6	62
SC-25-※※A	25	44	105	52.5	30	15	10	7	28	8	68
SC-30-※※A	30	51	122	61	35	17.5	11.5	7	33	8	82
SC-35-※※A	35	59	140	70	40	20	13	10	38.5	10	90
SC-40-※※A	40	67	157	78.5	45	22.5	14.5	10	43.5	10	100
SC-45-※※A	45	75	176	88	50	25	16	12	48.5	10	110
SC-50-※※A	50	83	191	95.5	55	27.5	17.5	12	53.5	10	120

註:表中未標示的尺寸與 SC-※※-00A 相同。



萬向接頭 Universal Joints

SD 型 精密型三節式萬向接頭

SD-※※-00A Ø6~50

附屬品：強力銷 2 支
扣環 2 個
追加工不可

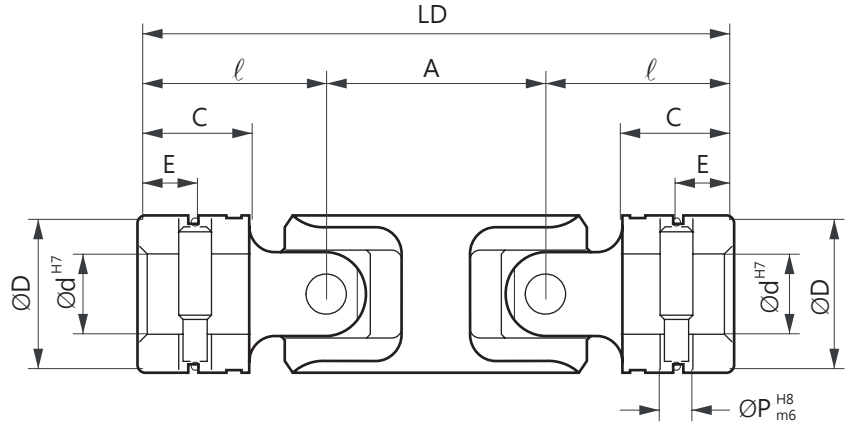

SD-※※-01A Ø8~50

附屬品：強力銷 1 支
扣環 1 個
追加工不可

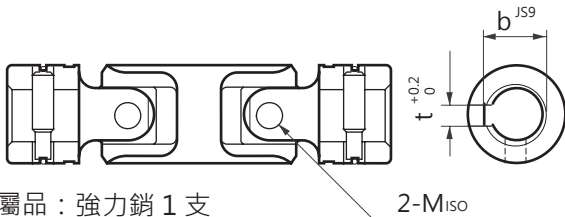

SD-※※-02A Ø10~50

附屬品：扣環 2 個
追加工不可

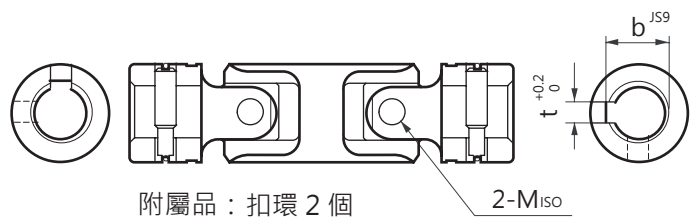

SD-※※-※※C

防塵套併同訂購
訂購時已內附油脂

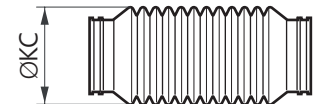

Ø35 以上規格時改為蛇腹套

公稱代號	Ød	ØD	LD	A	l	C	E	P	b	t	M	ØKC
SD-06-※※A	6	12	49.5	18.5	15.5	9	4.5	3	-	-	3	-
SD-08-※※A	8	15	58	22	18	10	5	3.5	-	-	3	25
SD-10-※※A	10	19	67.5	25.5	21	12	6	4.5	4	11.5	5	32
SD-12-※※A	12	23	83	31	26	15	7.5	5	4	13.5	5	35
SD-14-※※A	14	26	94.5	35.5	29.5	17	8.5	5.8	5	16	6	40
SD-16-※※A	16	30	117.5	43.5	37	22	11	6.5	5	18	6	46
SD-18-※※A	18	33	129	48	40.5	23.5	11.75	7	5	20	6	52
SD-20-※※A	20	36	139	52	43.5	25	12.5	8	5	22	6	58
SD-22-※※A	22	40	150	56	47	27	13.5	9	7	25	6	62
SD-25-※※A	25	44	168	63	52.5	30	15	10	7	28	8	68
SD-30-※※A	30	51	195	73	61	35	17.5	11.5	7	33	8	82
SD-35-※※A	35	59	224	84	70	40	20	13	10	38.5	10	90
SD-40-※※A	40	67	251	94	78.5	45	22.5	14.5	10	43.5	10	100
SD-45-※※A	45	75	282	106	88	50	25	16	12	48.5	10	110
SD-50-※※A	50	83	304	113	95.5	55	27.5	17.5	12	53.5	10	120

註：表中未標示的尺寸與 SD-※※-00A 相同。



萬向接頭 Universal Joints

SP 型伸縮式萬向接頭

SP-※※-03A (新 JIS 鍵) DIN6885



SP-※※-33A (新 JIS 鍵) DIN6885

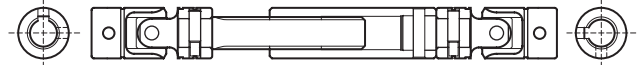

SP-※※-08A

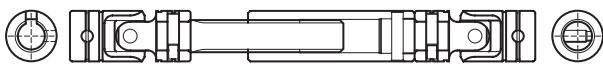

SP-※※-88A



SP-※※-09A

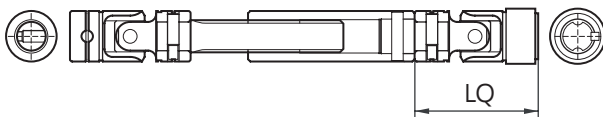

SP-※※-99A

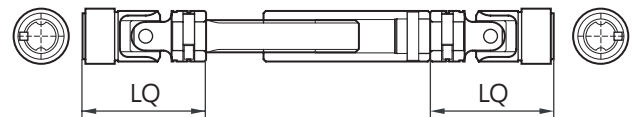

SP-※※-00A

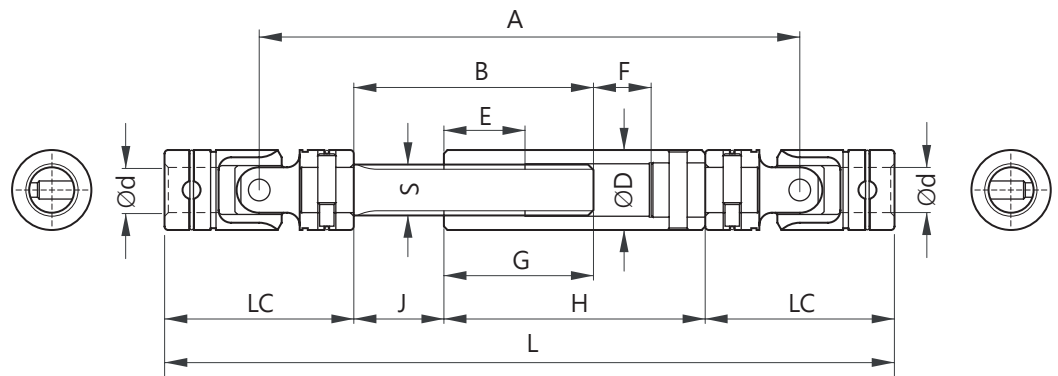

公稱代號	Ød	L	伸縮	A	B	S 槽軸齒型	E	LC	LQ	ØD	F	G	H	J
SP-08-※※A	8	163	$\begin{matrix} +19 \\ -11 \end{matrix}$	127	65	* 大徑=10 m=0.75 z=11	20	36	-	17	11	39	65	26
SP-08-09A	8	167	$\begin{matrix} +19 \\ -11 \end{matrix}$	129	65	* 大徑=10 m=0.75 z=11	20	36	38	17	13	37	65	28
SP-08-99A	8	169	$\begin{matrix} +19 \\ -11 \end{matrix}$	129	65	* 大徑=10 m=0.75 z=11	20	-	38	17	13	37	65	28
SP-10-※※A	10	177	$\begin{matrix} +19 \\ -11 \end{matrix}$	135	65	* 大徑=12 m=1.00 z=10	25	42	42	19	13	37	65	28
SP-12-※※A	12	225	$\begin{matrix} +19 \\ -11 \end{matrix}$	173	88	16×13×3.5-6	40	52	52	23	16	56	89	32
SP-14-※※A	14	240	$\begin{matrix} +19 \\ -11 \end{matrix}$	181	87	16×13×3.5-6	40	59	59	23	18	54	89	33
SP-16-※※A	16	308	$\begin{matrix} +19 \\ -11 \end{matrix}$	234	115	20×16×4-6	40	74	74	30	23	75	120	40
SP-18-※※A	18	327	$\begin{matrix} +19 \\ -11 \end{matrix}$	246	115	20×16×4-6	40	81	81	30	28	70	120	45
SP-20-※※A	20	344	$\begin{matrix} +19 \\ -11 \end{matrix}$	257	118	22×18×5-6	40	87	87	36	27	73	125	45
SP-22-※※A	22	360	$\begin{matrix} +19 \\ -11 \end{matrix}$	266	115	25×21×5-6	40	94	94	40	30	68	125	47
SP-25-※※A	25	405	$\begin{matrix} +19 \\ -11 \end{matrix}$	300	133	28×23×6-6	45	105	105	44	32	83	145	50
SP-30-※※A	30	464	$\begin{matrix} +19 \\ -11 \end{matrix}$	342	145	32×26×6-6	50	122	122	51	40	85	160	60
SP-35-※※A	35	515	$\begin{matrix} +19 \\ -11 \end{matrix}$	375	150	38×32×8-6	50	140	-	60	45	85	170	65
SP-40-※※A	40	574	$\begin{matrix} +19 \\ -11 \end{matrix}$	417	165	42×36×8-6	60	157	-	67	50	95	190	70
SP-45-※※A	45	637	$\begin{matrix} +19 \\ -11 \end{matrix}$	461	180	45×41×8-6	70	176	-	75	55	105	210	75
SP-50-※※A	50	697	$\begin{matrix} +19 \\ -11 \end{matrix}$	506	200	52×46×9-6	80	191	-	83	60	115	230	85

* 漸開線齒型

註：標準型以外的型式請附略圖。



標準孔徑鍵槽 加工規格

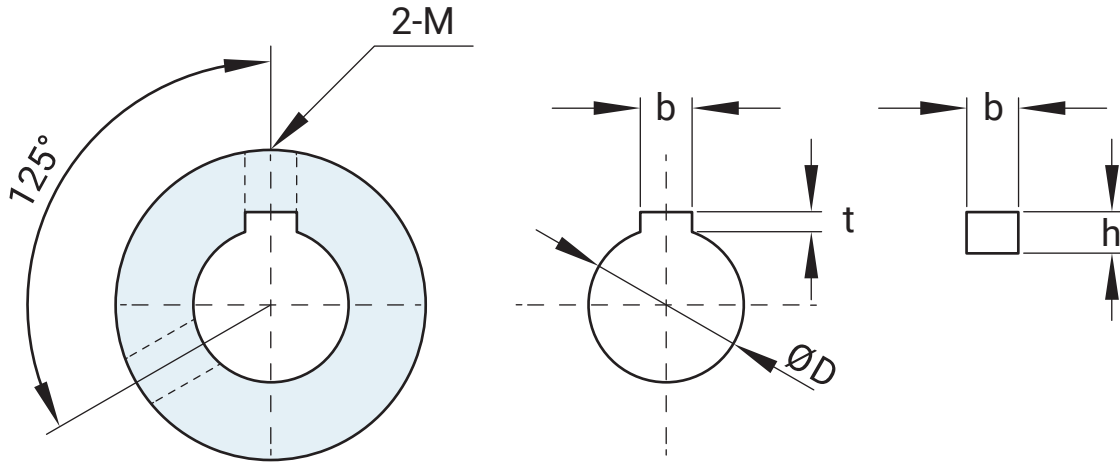

標準孔徑 ØD	鍵槽 Keyways				鍵槽尺寸
	b		t		b × h
	基準寸法	容許差	基準寸法	容許差	
10	3	±0.015	1.5	+0.1 0	3 × 3
12	4	±0.015	1.8	+0.1 0	4 × 4
14~18	5	±0.015	2.3	+0.1 0	5 × 5
19~22	6	±0.015	2.8	+0.1 0	6 × 6
24~30	8	±0.030	3.3	+0.2 0	8 × 7
30~38	10	±0.030	3.3	+0.2 0	10 × 8
38~44	12	±0.030	3.3	+0.2 0	12 × 8
44~50	14	±0.043	3.8	+0.3 0	14 × 9
50~58	16	±0.043	4.3	+0.3 0	16 × 10
58~65	18	±0.043	4.4	+0.3 0	18 × 11